



Il Consorzio Forestale Alta Valle Susa (CFAVS)
In collaborazione con BOSTER Bosco e Territorio
Organizza

Asta dei lotti boschivi dell'Alta Valle Susa 2026

Sabato 27 Giugno alle ore 15.30

Presso la fiera forestale BOSTER – fraz. Beaulard, Oulx (TO)



Comune di Giaglione



Comune di Gravere



Comune di
Moncenisio



Comune di Oulx



Comune di Cesana
Torinese



Sommario

Sintesi dei lotti in vendita	2
Catalogo.....	3
1) Lotto "Batteria"	3
2) Lotto "Roche Courbe"	5
3) Lotto "Supita"	7
4) Lotto "Pra du Bois"	9
5) Lotto "Ferrera Vecchia"	11
Metodo dell'asta	13
Modalità di svolgimento dell'asta	13
Modalità di partecipazione.....	14

Sintesi dei lotti in vendita

Num.	Comune	Lotto	Specie principali	Volume (mc)	Superficie (ha)	Importo a base d'asta (€)*
1	Gravere	Batteria	Larice	95	2,39	5 500,00
2	Cesana T.	Roche Courbe	Larice	303	4,98	18 800,00
3	Giaglione	Supita	Castagno – Faggio - Larice	317	7,34	3 000,00
4	Oulx	Pra du Bois	Pino silvestre – Abete rosso – Larice	325	9,34	9 500,00
5	Moncenisio	Ferrera Vecchia 1	Larice – Faggio - Pioppo	114	2,68	1 600,00

* L'importo è comprensivo delle spese tecniche di gestione, non soggette a rialzo

Tutto il legname posto in vendita proviene da formazione forestale gestita secondo lo schema di Certificazione di Gestione Forestale Sostenibile PEFC: **ICILA-PEFC-GFS-000002 - Legname 100% certificato PEFC.**

Catalogo

1) Lotto "Batteria"

Comune: Gravere

Superficie: 2,39 ettari

Tipo di intervento: Taglio a scelta culturale

Specie principali: Larice

Volume lordo da prelevare: 95 metri cubi

Specie	Larice	Tot.
Numero di piante	55	55
Volume lordo (mc)	95	95

Il legname posto in vendita proviene da formazione forestale gestita secondo lo schema di Certificazione di Gestione Forestale Sostenibile PEFC: **ICILA-PEFC-GFS-000002 - Legname 100% certificato PEFC.**

Importo a base d'asta: 5 500,00€, di cui 487,44€ di spese tecniche di gestione non soggette a rialzo

Localizzazione:

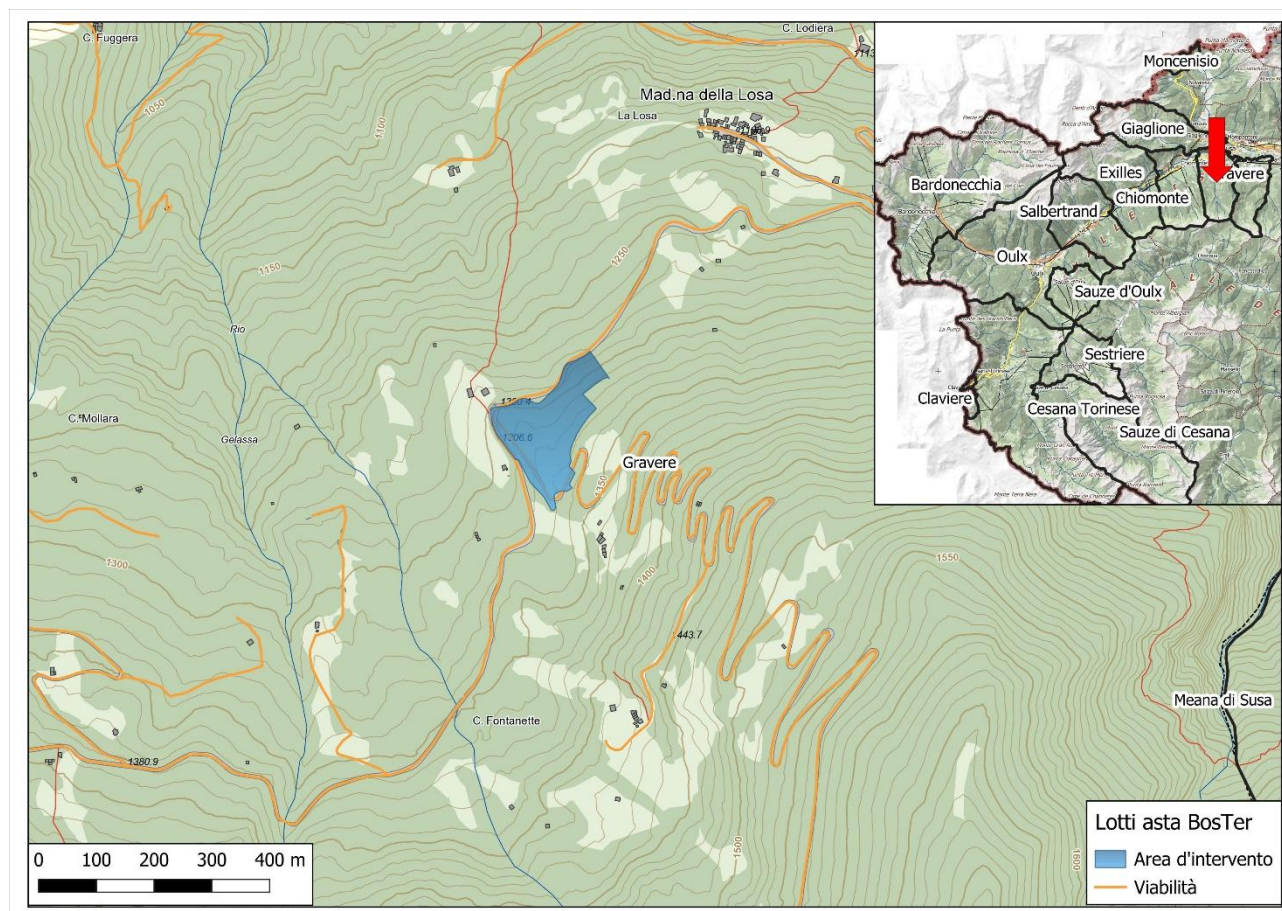



Condizioni di vendita:

- Le piante da prelevare sono marcate con bollo di vernice **BLU** e numero progressivo al fusto
- Pagamento del 50% del prezzo di aggiudicazione antecedente la stipula del contratto, il rimanente 50% antecedente la consegna del lotto
- Lotto realizzabile in **12 mesi dalla consegna, non prorogabile.**

2) Lotto "Roche Courbe"

Comune: Cesana Torinese

Superficie: 4,98 ettari

Tipo di intervento: Taglio a scelta culturale

Specie principali: Larice

Volume lordo da prelevare: 303 metri cubi

Specie	Larice	Tot.
Numero di piante	104	104
Volume lordo (mc)	303	303

Il legname posto in vendita proviene da formazione forestale gestita secondo lo schema di Certificazione di Gestione Forestale Sostenibile PEFC: **ICILA-PEFC-GFS-000002 - Legname 100% certificato PEFC.**

Importo a base d'asta: 18 800,00€, di cui 1 661,45€ di spese tecniche di gestione non soggette a rialzo

Localizzazione:

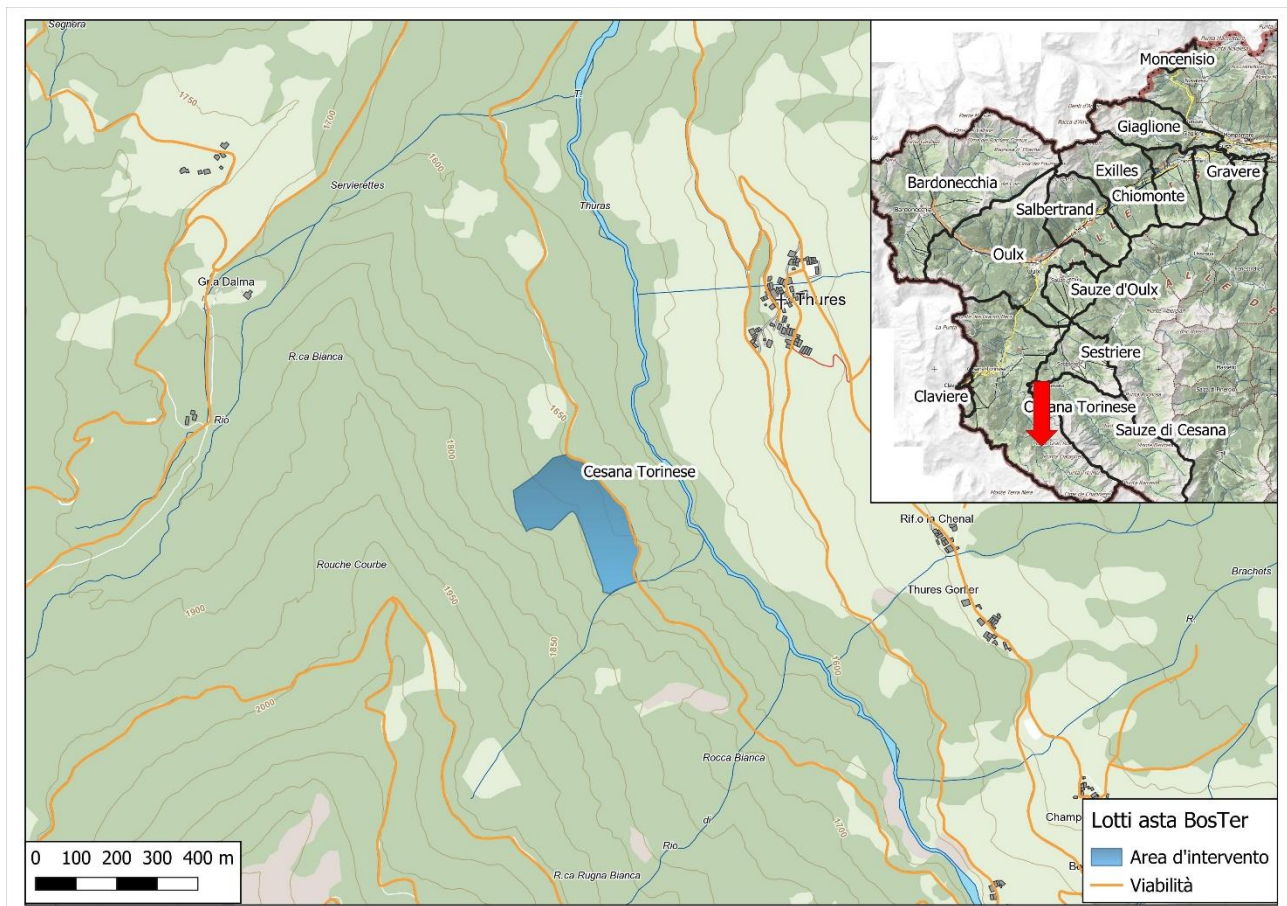



Condizioni di vendita:

- Le piante da prelevare sono marcate con bollo di vernice **GIALLA** e numero progressivo al fusto
- Pagamento del 50% del prezzo di aggiudicazione antecedente la stipula del contratto, il rimanente 50% antecedente la consegna del lotto
- Lotto realizzabile in **24 mesi dalla consegna, non prorogabile.**

3) Lotto "Supita"

Comune: Giaglione

Superficie: 7,34 ettari

Tipo di intervento: Taglio a scelta colturale

Specie principali: Castagno - Larice - Faggio

Volume lordo da prelevare: 317 metri cubi

Specie	Castagno	Faggio	Larice	Altre latifoglie (frassino, pioppo, tiglio)	Altre conifere (abete rosso, pino silvestre)	Tot.
Numero di piante	224	151	93	22	21	511
Volume lordo (mc)	126	61	108	8	14	317

Il legname posto in vendita proviene da formazione forestale gestita secondo lo schema di Certificazione di Gestione Forestale Sostenibile PEFC: **ICILA-PEFC-GFS-000002 - Legname 100% certificato PEFC.**

Importo a base d'asta: 3 000,00€, di cui 381,43€ di spese tecniche di gestione non soggette a rialzo

Localizzazione:

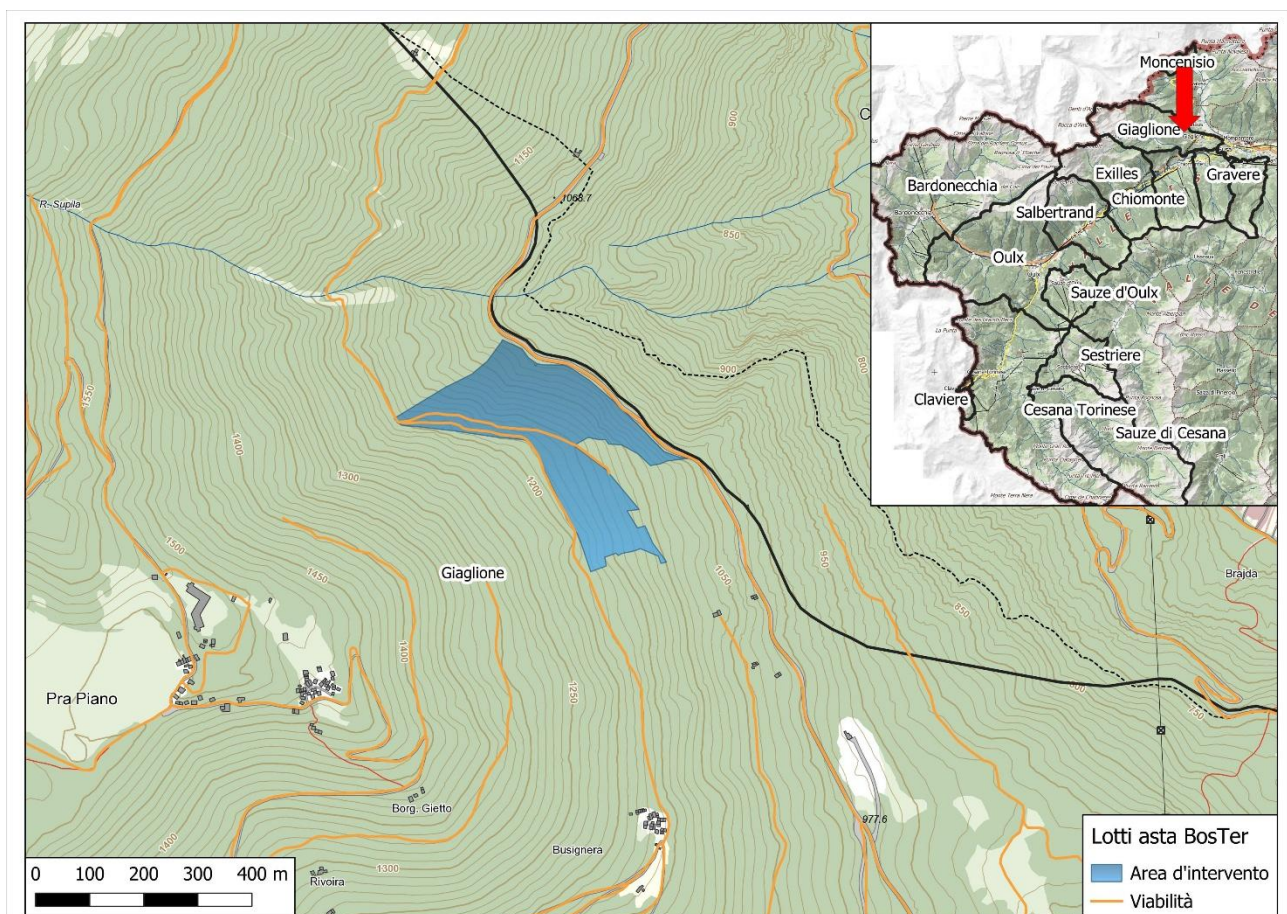

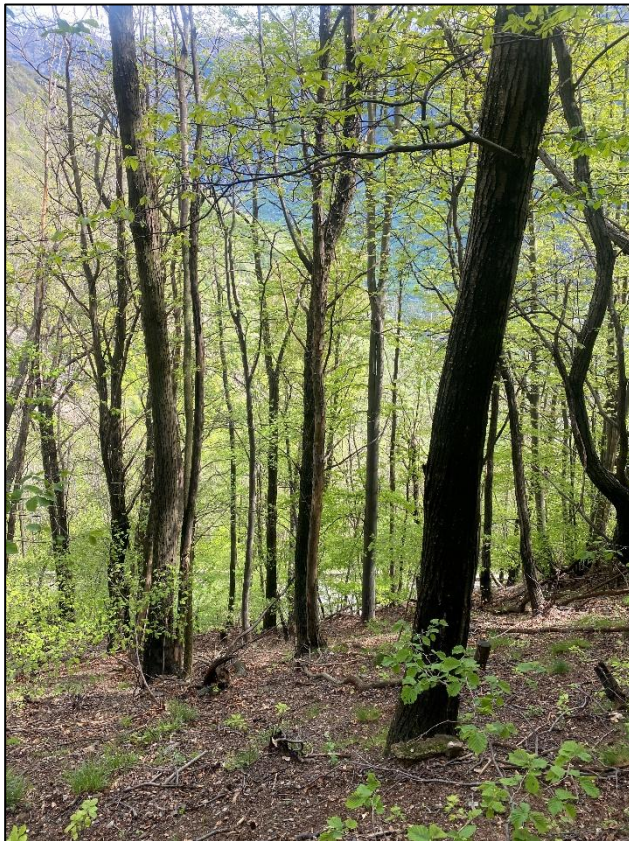

Condizioni di vendita:

- Le piante da prelevare sono marcate con bollo di vernice **ROSSA** e numero progressivo al fusto
- Pagamento del 50% del prezzo di aggiudicazione antecedente la stipula del contratto, il rimanente 50% antecedente la consegna del lotto
- Lotto realizzabile in **24 mesi dalla consegna, non prorogabile.**

4) Lotto "Pra du Bois"

Comune: Oulx

Superficie: 9,34 ettari

Tipo di intervento: Taglio a scelta culturale

Specie principali: Pino silvestre – Abete rosso - Larice

Volume lordo da prelevare: 325 metri cubi

Specie	Pino silvestre	Abete rosso	Larice	Tot.
Numero di piante	93	79	58	230
Volume lordo (mc)	125	113	87	325

Il legname posto in vendita proviene da formazione forestale gestita secondo lo schema di Certificazione di Gestione Forestale Sostenibile PEFC: **ICILA-PEFC-GFS-000002 - Legname 100% certificato PEFC.**

Importo a base d'asta: 9 500,00€, di cui 822,60€ di spese tecniche di gestione non soggette a rialzo

Localizzazione:

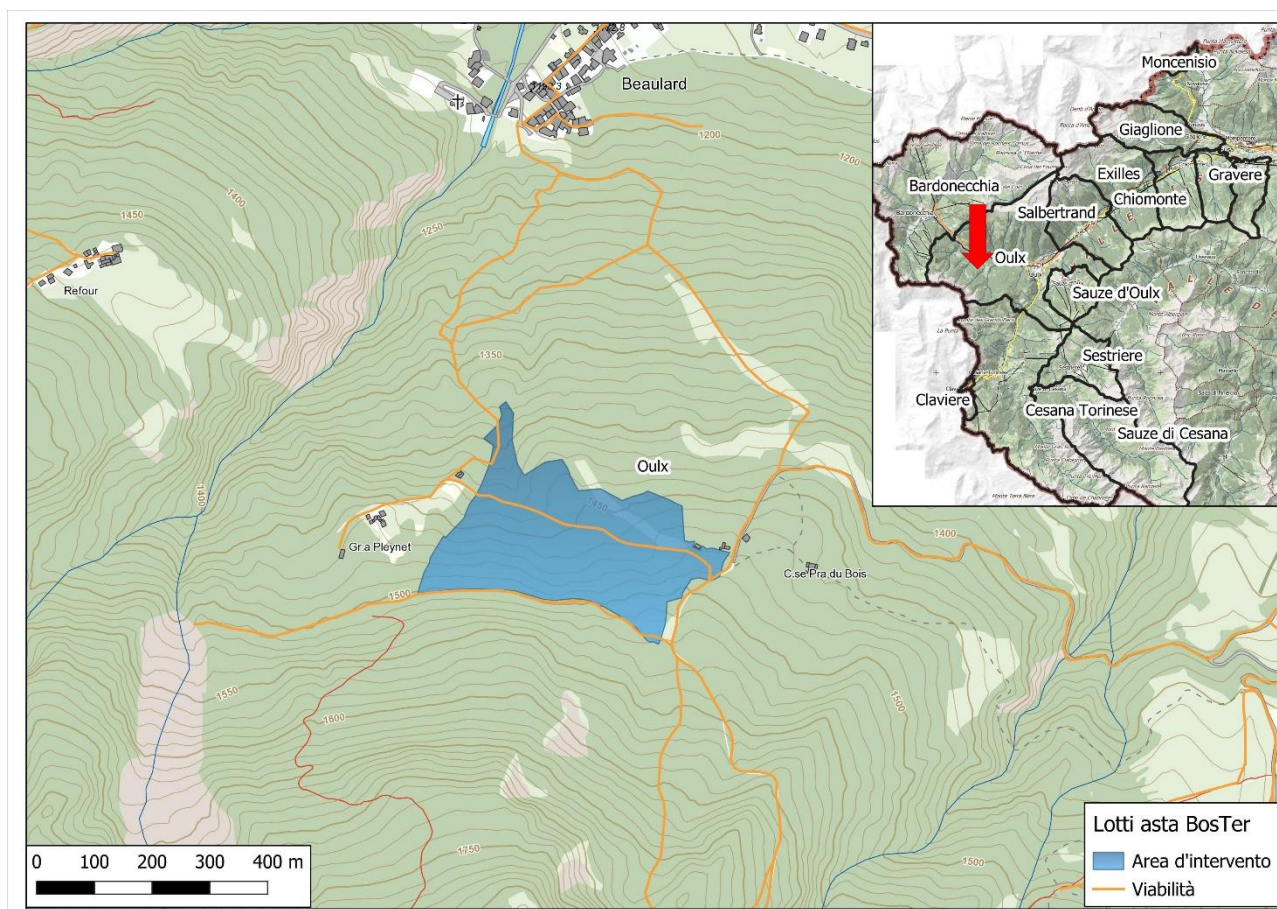



Condizioni di vendita:

- Le piante da prelevare sono marcate con bollo di vernice **ARANCIO** e numero progressivo al fusto
- Pagamento del 50% del prezzo di aggiudicazione antecedente la stipula del contratto, il rimanente 50% antecedente la consegna del lotto
- Lotto realizzabile in **24 mesi dalla consegna, non prorogabile.**

5) Lotto "Ferrera Vecchia"

Comune: Moncenisio

Superficie: 2,68

Tipo di intervento: Diradamento

Specie principali: Faggio – Pioppo - Larice

Volume lordo da prelevare: 114 metri cubi

Specie	Faggio	Pioppo	Larice	Altre latifoglie (frassino, maggiociondolo)	Tot.
Numero di piante	138	117	58	4	317
Volume lordo (mc)	45	40	28	1	114

Il legname posto in vendita proviene da formazione forestale gestita secondo lo schema di Certificazione di Gestione Forestale Sostenibile PEFC: **ICILA-PEFC-GFS-000002 - Legname 100% certificato PEFC.**

Importo a base d'asta: 1 600,00€, di cui 167,11€ di spese tecniche di gestione non soggette a rialzo

Localizzazione:

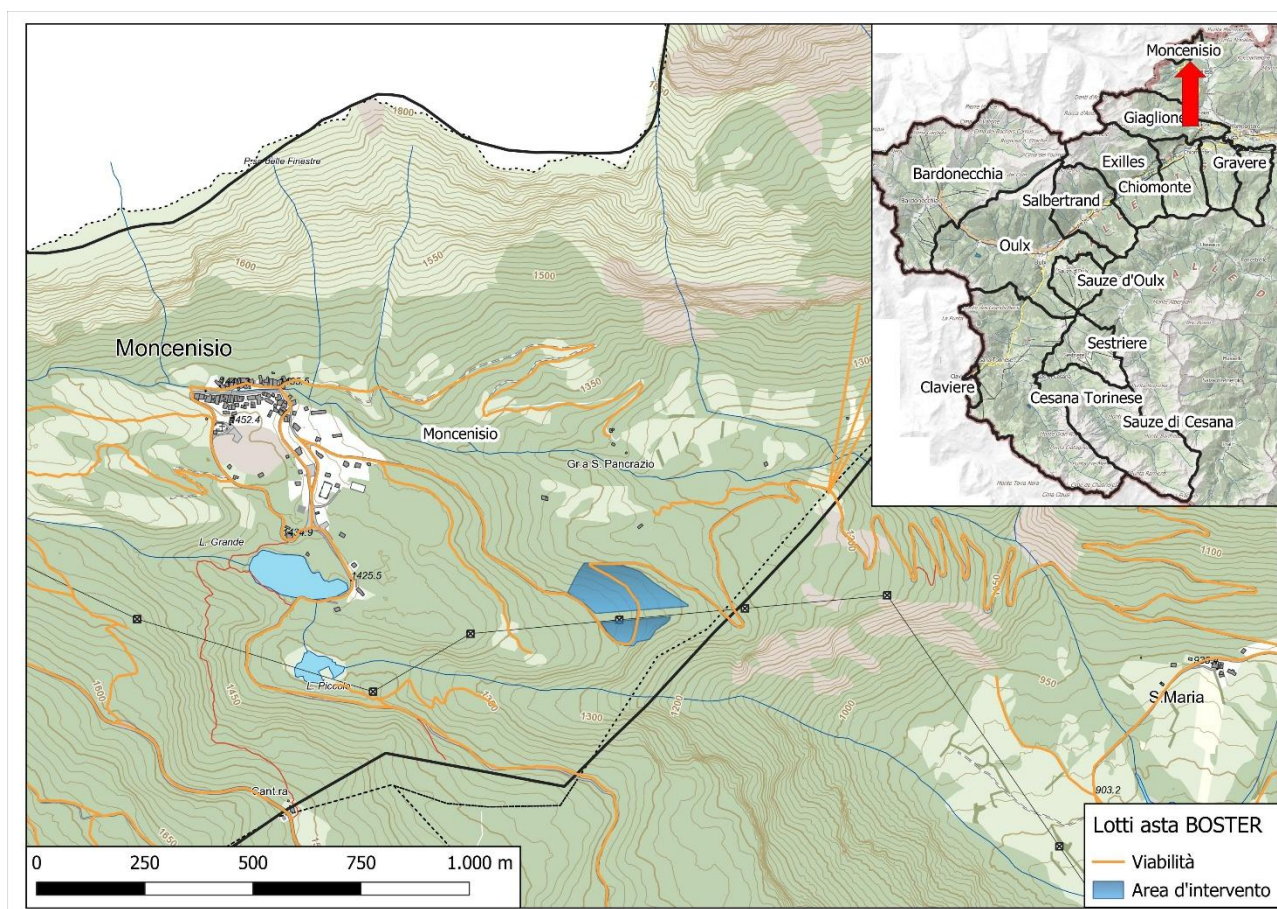



Condizioni di vendita:

- Le piante da prelevare sono marcate con bollo di vernice **GIALLA** e numero progressivo al fusto
- Pagamento del 50% del prezzo di aggiudicazione antecedente la stipula del contratto, il rimanente 50% antecedente la consegna del lotto
- Lotto realizzabile in **24 mesi dalla consegna, non prorogabile.**

Metodo dell'asta

L'asta per la vendita di ciascun lotto sarà tenuta col metodo di estinzione di candela vergine ai sensi dell'art.73, lettera a), del R.D. 23.05.1924, n.827, per mezzo di offerte in aumento con un **rialzo minimo di €100,00**. I lotti saranno venduti singolarmente secondo l'ordine indicato nel presente avviso. Le offerte verranno fatte mediante dichiarazione verbale a chi presiede l'incanto. Le offerte in aumento dovranno essere effettuate dall'atto di apertura dell'asta. Non saranno accettate offerte condizionate o espresse in modo indeterminato o con semplice riferimento ad altra offerta propria o di altri.

Nel caso in cui il concorrente intenda partecipare alla gara a mezzo di un proprio incaricato, dovrà allegare all'istanza di ammissione una procura speciale fatta per atto pubblico o per scrittura privata con firma autenticata da notaio, in originale o in copia autenticata. Non sono ammesse offerte per persona da nominare, né alcuna cessione dell'aggiudicazione, fatte salve le rappresentanze legali indicate in precedenza.

L'aggiudicazione avverrà a favore del concorrente ammesso all'asta che abbia presentato la migliore offerta rispetto al prezzo base. Si procederà all'aggiudicazione anche in caso di una sola offerta valida.

L'aggiudicazione avverrà ad unico incanto; sarà definitiva e non si farà luogo a gara di migliororia prevista dall'art. 84 del decreto citato.

Nel caso di lotti invenduti verrà effettuato, al termine del primo, un secondo esperimento d'asta con le medesime modalità.

Modalità di svolgimento dell'asta

Vengono accese tre candele una dopo l'altra; se la terza si estingue senza che siano fatte offerte, l'incanto è dichiarato deserto. Se invece nell'ardere di una delle tre candele si siano avute offerte, si dovrà accendere la quarta e si proseguirà ad accenderne delle altre sino a che si avranno offerte. Quando una delle candele accese dopo le prime tre, come sopra descritto, si estingue ed è consumata senza che si sia avuta alcuna offerta durante tutto il tempo nel quale rimane accesa, e circostanze accidentali non abbiano interrotto il corso dell'asta, ha effetto l'aggiudicazione a favore dell'ultimo miglior offerente.

In considerazione del metodo d'aggiudicazione la candela vergine sarà sostituita da un cronometro che assegna il tempo di un 90 secondi tra un'offerta e l'altra decorrente dall'offerta verbale di rialzo.

Modalità di partecipazione

Ciascun concorrente all'asta dovrà far pervenire domanda di partecipazione esclusivamente in formato digitale all'indirizzo di posta elettronica certificata cfavs@postecert.it entro e non oltre le **ore 12.00 del giorno 26 giugno 2026**.

L'asta sarà dichiarata deserta se, trascorsa un'ora, non si sarà presentato almeno un concorrente.

La comunicazione dovrà indicare il nominativo del concorrente, l'indirizzo e la seguente dicitura: **"ASTA DEI LOTTI BOSCHIVI ALTA VALLE SUSA DEL GIORNO 27/06/2026"** ed allegare la seguente documentazione:

- 1) **Istanza di ammissione**, (come da modello Allegato A), **in bollo da € 16,00**, contenente gli estremi identificativi del concorrente debitamente sottoscritta ed accompagnata da fotocopia di un valido documento di identità del sottoscrittore, con la quale il concorrente, consapevole delle sanzioni penali previste dall'art. 76 del D.P.R. n. 445/2000 per le ipotesi di falsità in atti e dichiarazioni mendaci, dichiara quanto in essa riportato;
- 2) **Copia fotostatica del documento di identità in corso di validità del sottoscrittore**;
- 3) **Prova dell'avvenuta costituzione del deposito cauzionale** a garanzia della sottoscrizione del contratto. Il predetto deposito è stabilito nella misura forfetaria di **€ 500,00** e potrà essere effettuato mediante bonifico intestato al Consorzio Forestale Alta Valle Susa indicando nella causale **"CAUZIONE ASTA DEI LOTTI BOSCHIVI ALTA VALLE SUSA"** ed indirizzando alle seguenti coordinate bancarie:

Istituto di Credito: INTESA SANPAOLO

Agenzia: OULX (TO), Sede Piazza Dorato Guido, 4 10056 OULX (TO)

IBAN: IT97C 0306 9306 9010 0000 3000 17

BIC: BCITITMMXXX

Tale cauzione verrà scorporata dalle voce "spese tecniche di gestione" in caso di aggiudicazione di uno dei lotti all'asta, oppure restituita interamente in caso di mancata aggiudicazione.

DEPOSITO CAUZIONALE A GARANZIA DEL RISPETTO DEL CAPITOLATO TECNICO E SPESE CONTRATTUALI:

prima di iniziare i lavori in bosco, l'aggiudicatario dovrà costituire un deposito cauzionale nei modi previsti dal capitolato d'oneri a garanzia della corretta esecuzione dei lavori. Qualora il deposito cauzionale previsto dal capitolato d'oneri sia effettuato per mezzo di fideiussione, la stessa dovrà avere validità a tempo indeterminato fino alla redazione del verbale di collaudo o della dichiarazione di regolare esecuzione dei lavori da parte del tecnico incaricato.

VERSAMENTO DEL PREZZO DI AGGIUDICAZIONE:

Tutto l'importo dovrà essere corrisposto al Comune proprietario secondo le modalità prescritte dai singoli capitolati d'oneri.

NORME FINALI:

La ditta aggiudicataria assume ogni onere per garantire l'osservanza delle vigenti disposizioni di legge in materia di prevenzione degli infortuni sul lavoro. L'Amministrazione venditrice rimane così sollevata da ogni responsabilità in materia restando in capo alla ditta ogni responsabilità in merito. La mancanza od irregolarità delle dichiarazioni o della documentazione relativa all'istanza di ammissione, o la mancanza del deposito cauzionale, ad eccezione dell'irregolarità del bollo, comporta l'esclusione dalla gara.

L'offerta si considera vincolante per l'offerente ed irrevocabile dalla sua presentazione, fino al 120° giorno successivo all'aggiudicazione. L'aggiudicazione diventa vincolante per l'Amministrazione Comunale solo dopo l'adozione della determinazione di approvazione del verbale di gara.

Il Consorzio Forestale Alta Valle Susa ed il Comune proprietario del lotto si riservano la facoltà di effettuare verifiche sulla veridicità delle dichiarazioni prodotte dall'offerente. Resta inteso che la mancata veridicità delle dichiarazioni comporterà la decadenza dall'aggiudicazione, fatte comunque salve le responsabilità penali.

Il Consorzio Forestale Alta Valle Susa si riserva di non procedere alla vendita di uno o più lotti boschivi del presente avviso. Di tale atto verrà data comunicazione prima dello svolgimento dell'Asta.

Il rifiuto o a mancata presentazione dell'aggiudicatario alla sottoscrizione del contratto entro il termine stabilito dal Comune proprietario del lotto comporteranno la decadenza dall'aggiudicazione e l'incameramento della caparra ai sensi dell'art. 1385 cod.civ.

Responsabile della procedura d'asta è **Cristian Accastello**, responsabile dell'Area Foreste del Consorzio Forestale Alta Valle Susa.

Le visite ai lotti boschivi avverranno il 24 giugno dalle ore 8.30 esclusivamente su appuntamento.

Le informazioni riguardanti i lotti all'asta e la prenotazione delle visite potranno essere richieste all'Area Foreste del Consorzio Forestale Alta Valle Susa tramite:

E-mail: foreste@cfavs.it

Telefono: Dott. For. Cristian Accastello, Resp. Area Foreste - cell. 348 6832 555.



Il Direttore del CFAVS

Dott. For. Federico Morra di Cella



CONSORZIO FORESTALE ALTA VALLE SUSA

Via Pellousiere 6, 10056 Oulx (To)

Tel. +39.0122.831079 e-mail: cfavs@postecert.it foreste@cfavs.it

web: www.cfavs.it

P.IVA: 03070280015 C.F. 86501390016

Allegato A - Istanza di ammissione

Spett.le Consorzio Forestale Alta Valle Susa

Via Pellousiere 35

10056 Oulx (To)

ISTANZA DI AMMISSIONE AD ASTA PUBBLICA PER LA VENDITA DI LOTTI BOSCHIVI

Il/la sottoscritto/a _____ nato/a a _____

il _____ in qualità di _____

della ditta con sede legale in

con sede operativa in _____

codice fiscale _____ partita IVA _____

telefono _____ e-mail _____

CHIEDE

Di essere invitato a partecipare all'asta pubblica per la vendita di lotti boschivi che si terrà a Oulx il 27/06/2026 alle ore 15.30 presso la fiera BOSTER Bosco e Territorio, fraz. Beaulard.

A tal fine, avvalendosi delle facoltà concessagli dagli artt. 46 e 47 del DPR n. 445/2000 per la documentazione relativa all'appalto in oggetto, consapevole delle sanzioni penali previste dall'articolo 76 del medesimo DPR, per le ipotesi di falsità in atti e dichiarazioni mendaci ivi indicate

DICHIARA

1) Che l'impresa è iscritta alla Camera di Commercio, Industria, Artigianato e Agricoltura come (*barrare casella che interessa*):

- Ditta boschiva
- Impresa di lavorazione del legname
- Impresa di commercializzazione del legname



CONSORZIO FORESTALE ALTA VALLE SUSA

Via Pellousiere 6, 10056 Oulx (To)

Tel. +39.0122.831079 e-mail: cfavs@postecert.it foreste@cfavs.it

web: www.cfavs.it

P.IVA: 03070280015 C.F. 86501390016

Impresa di intermediazione del legname

Nel caso della ditta boschiva, di essere iscritta all'Albo delle imprese forestali del Piemonte o ad altro analogo albo di altre regioni italiane o Stati facenti parte dell'UE, ai sensi e in conformità del DPGR 4-R/2010 e 6-R/2010.

Nel caso di impresa di lavorazione legno, impresa di commercializzazione del legname o impresa di intermediazione del legname di avvalersi per il taglio di un'impresa iscritta all'Albo delle imprese forestali del Piemonte o ad altro analogo albo di altre regioni italiane o Stati facenti parte dell'UE, ai sensi e in conformità del DPGR 4-R/2010 e 6-R/2010.

2) Di essere in possesso di certificazione PEFC o equivalente, con il codice:

_____;

3) Che le generalità del/i legale/i rappresentante/i dell'impresa sono le seguenti:

Sig/. _____ nato a _____ il _____ carica sociale _____

Sig. _____ nato a _____ il _____ carica sociale _____

4) Che il/i dichiarante/i, il Direttore/i Tecnico/i e tutti gli eventuali Soci/amministratori con potere di rappresentanza non si trovano in alcuna delle condizioni di esclusione previste dall'art. 38 del decreto legislativo 163/2006.e non sono soggetti alle misure previste dalla normativa antimafia di cui alla legge 31/05/65 n. 575 e s.m.i.;

5) (eventualmente) che il/i dichiarante/i, il Direttore/i Tecnico/i e tutti gli eventuali Soci/amministratori con potere di rappresentanza hanno riportato le condanne sottospecificate per le quali sono stati beneficiati della non menzione:

.....

6) Di essere in regola con gli obblighi relativi al pagamento dei contributi previdenziali e assistenziali a favore dei lavoratori secondo quanto previsto dalla legislazione vigente;



CONSORZIO FORESTALE ALTA VALLE SUSA

Via Pellousiere 6, 10056 Oulx (To)

Tel. +39.0122.831079 e-mail: cfavs@postecert.it foreste@cfavs.it

web: www.cfavs.it

P.IVA: 03070280015 C.F. 86501390016

- 7) tassativo rispetto del contratto collettivo di lavoro nazionale e, se esistenti, degli integrativi territoriali e/o aziendali, delle norme sulla sicurezza nei luoghi di lavoro di cui al D.Lgs.81/2008, nonché di tutti gli adempimenti di legge nei confronti dei lavoratori dipendenti o soci;
- 8) L'insussistenza di rapporti di controllo o collegamento, ai sensi dell'art.2359 Codice Civile, con altri operatori economici concorrenti alla stessa gara (art.34, comma 2 del D.Lgs. n. 163/2006);
- 9) Di essere in regola con tutti gli adempimenti e le norme previste dal D.Lgs. 81/2008 e ss.mm.ii dal D.Lgs. 196/2003 e ss.mm.ii.;

10) (BARRARE LA CASELLA CHE INTERESSA)

- di essere in regola, ai sensi dell'art.17, della legge 12 marzo 1999, n.68, con le norme che disciplinano il diritto al lavoro dei disabili, nonché di avere ottemperato agli obblighi previsti dalle disposizioni contenute nella sopra citata norma di legge.

OPPURE

- di non essere soggetto, ai sensi dell'art.17 della legge 12 marzo 1999, n.68, agli obblighi previsti dalle norme che disciplinano il diritto al lavoro dei disabili, nonché all'ottemperanza degli obblighi sanciti dalla citata legge in quanto _____ (indicare le motivazioni di esclusione);

- 11) Di non essere stata destinataria nell'ultimo biennio di provvedimenti interdettivi alla contrattazione con le pubbliche amministrazioni ed alla partecipazione a gare pubbliche, ai sensi dell'art.36-bis del D.L.4/7/2006, n.223 convertito in Legge 4/8/2006, n. 448;

- 12) Di accettare le clausole contenute nell'avviso d'asta e nei capitolati d'onere specifici per ogni lotto posto in aggiudicazione;

- 13) Di essersi recato sul luogo dove devono eseguirsi i lavori di utilizzazione forestale e di aver preso visione delle condizioni locali, di tutte le circostanze generali e particolari suscettibili di influire sulla determinazione del prezzo d'acquisto, sulle condizioni contrattuali e sull'esecuzione dei lavori;



CONSORZIO FORESTALE ALTA VALLE SUSA

Via Pellousiere 6, 10056 Oulx (To)

Tel. +39.0122.831079 e-mail: cfavs@postecert.it foreste@cfavs.it

web: www.cfavs.it

P.IVA: 03070280015 C.F. 86501390016

- 14) Di non avere un debito liquido ed esigibile verso il Comune proprietario del lotto per il quale si presenta offerta;

Il/i legale/i rappresentante/i (timbro e firma)

- 15) Di acconsentire al trattamento dei dati personali, per esclusive esigenze di asta e per la stipula del contratto.

Il/i legale/i rappresentante/i (timbro e firma)

A tal fine allega congiuntamente alla presente:

- Copia fotostatica non autenticata del documento di identità in corso di validità del/gli sottoscrittore/i;
- Altro _____

Chiede altresì che la documentazione e le comunicazioni siano inviate al seguente indirizzo email _____ oppure comunicate telefonicamente al n. _____

Data _____

Il/i legale/i rappresentante/i
